

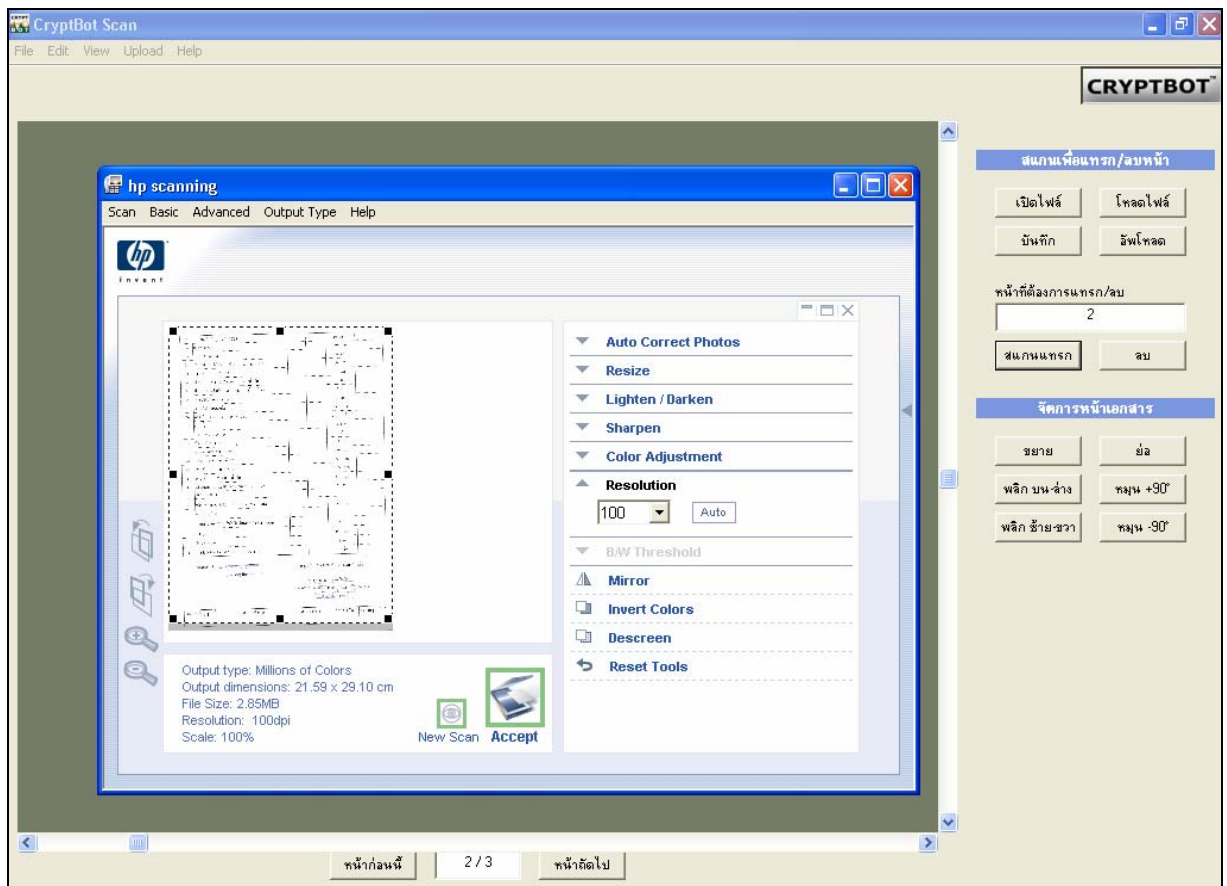

CryptBot Scan™

โปรแกรมเชื่อมต่อระบบสแกนเอกสารอัตโนมัติ



- รองรับการเชื่อมต่ออัตโนมัติกับระบบการแนบไฟล์สิ่งทีส่งมาด้วย หรือ เอกสารที่เกี่ยวข้องของระบบ e-Office
- รองรับการสแกนเอกสารเป็นชุด หรือ หลายหน้าในรูปแบบของ PDF
- สามารถสแกนเอกสารเพื่อแทรก/ซ่อมหน้า หรือ ต่อท้ายหน้าที่สแกนขาด หรือ ลืมสแกนได้
- สามารถลบเฉพาะหน้าเอกสารที่สแกนแล้ว แต่ไม่ต้องการออกได้
- สามารถเลือกพลิก หรือ หมุนเอกสารที่สแกนให้อยู่ในตำแหน่ง หรือ ย่อขยายการแสดงผลที่ต้องการได้
- รองรับการทำงานกับโปรแกรมเชื่อมต่อเครื่องสแกนแบบ Twain
- สามารถปรับภาพเอกสารให้คมชัด หรือ เพิ่ม/ลดความสว่างของเอกสารได้



คุณลักษณะ (Features)

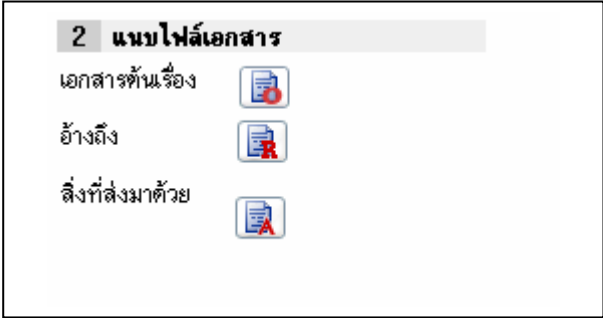

ภาพที่ 1 แสดงประเภทของการแนบไฟล์

การสแกนเพื่อแนบไฟล์เอกสาร

การสแกนเพื่อแนบไฟล์เอกสารในระบบ CryptBot Hi-Secure e-Office™ สามารถแนบไฟล์เอกสารได้ 3 ประเภทคือ

- เอกสารต้นเรื่อง
- อ้างถึง
- สิ่งที่ส่งมาด้วย

แต่ในที่นี้จะยกตัวอย่างขั้นตอนการแนบไฟล์เอกสารประเภทเอกสารต้นเรื่อง โดยมีขั้นตอน ดังนี้



ภาพที่ 2 หน้าจอของการแนบไฟล์เอกสารต้นเรื่อง

การแนบไฟล์เอกสาร (เอกสารต้นเรื่อง)

สามารถเลือกไฟล์แนบเอกสารต้นเรื่องได้ 2 กรณีคือ

กรณีที่ 1 แนบไฟล์จากภายนอก (ขนาดใหญ่) หมายถึง การแนบเฉพาะลิงค์ หรือที่อยู่ (URL) ของเอกสารต้นเรื่องภายนอกระบบที่มีไฟล์ขนาดใหญ่ ซึ่งจะต้องอัปโหลดแยกต่างหาก โดยระบบจะไม่นำมารวมกับเอกสารอิเล็กทรอนิกส์ที่จะสร้างขึ้นนี้ เพื่อลดภาระการถ่ายโอนเอกสารผ่านเครือข่าย แต่จะมีผลเสียที่ไม่สามารถนำเอกสารที่ลงนามแล้วไปพิสูจน์ความถูกต้องในกรณี Offline หรือ นอกระบบ e-Office ได้

กรณีที่ 2 แนบไฟล์จากภายนอก (ขนาดเล็ก) หมายถึง กรณีที่ท่านต้องการแนบไฟล์เอกสารต้นเรื่องขนาดเล็ก (รวมแล้วน้อยกว่า 100 KB) และต้องการให้รวมกับเอกสารอิเล็กทรอนิกส์ที่จะสร้างขึ้นนี้



คุณลักษณะ (Features)

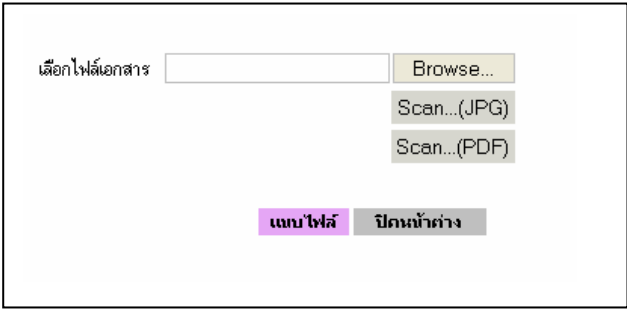

ภาพที่ 3 เลือกไฟล์เอกสารที่จะแนบ

การแนบไฟล์เอกสาร (เอกสารต้นเรื่อง)-ต่อ

สามารถเลือกวิธีการแนบไฟล์เอกสารได้ 3 แบบดังนี้

1. กดปุ่ม "Browse..." เพื่อเลือกไฟล์ที่ต้องการแนบในกรณีที่มีไฟล์ที่ต้องการแนบเรียบร้อยแล้ว ซึ่งจะเป็นการนำไฟล์ขึ้นสู่ระบบสแกนโดยอัตโนมัติ
2. กดปุ่ม "Scan...(JPG)" ในกรณีที่ต้องการสแกนเอกสาร 1 หน้า หรือ เพื่อให้ภาพสแกนแสดงผลบน web browser การสแกนวิธีนี้ จะมีการนำไฟล์ขึ้นสู่ระบบและปิดหน้าต่างนี้โดยอัตโนมัติ ฉะนั้น หลังการสแกนโปรดรอให้โปรแกรมนำไฟล์ขึ้นสู่ระบบด้วย
3. กดปุ่ม "Scan...(PDF)" ในกรณีที่ต้องการสแกนเอกสารมากกว่า 1 หน้า การสแกนวิธีนี้ จะมีการนำไฟล์ขึ้นสู่ระบบและปิดหน้าต่างนี้โดยอัตโนมัติ ฉะนั้น หลังการสแกนโปรดรอให้โปรแกรมนำไฟล์ขึ้นสู่ระบบด้วย

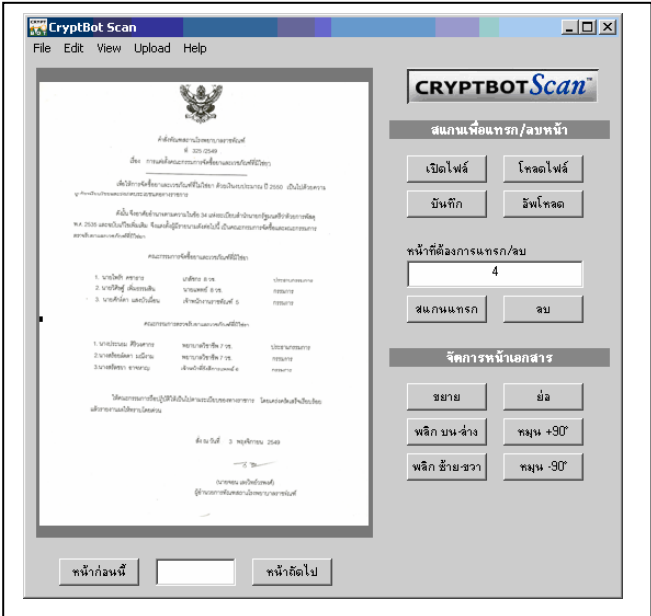

ภาพที่ 4 หน้าจอแสดงการสแกนไฟล์ที่จะแนบ

โปรแกรมเชื่อมต่อระบบสแกนเอกสารอัตโนมัติ

CryptBot Scan™

คุณลักษณะ (Features)

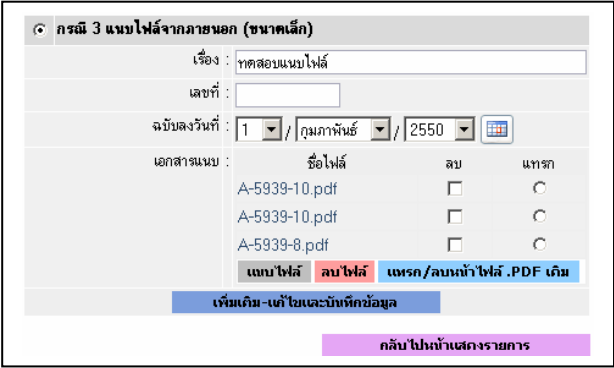

ภาพที่ 5 หน้าจอแสดงรายการเอกสารต้นเรื่อง

การแนบไฟล์เอกสาร (เอกสารต้นเรื่อง)-ต่อ

- การแสดงรายการเอกสารต้นเรื่องที่ได้มาจากการแนบไฟล์
- สามารถทำการสแกนแทรกหน้าหรือลบหน้าได้โดยการเลือกที่ปุ่ม **แทรก** หรือ **ลบ** หลังไฟล์ที่ต้องการสแกนเพิ่มแล้วคลิกที่ปุ่ม **แทรก/ลบหน้าไฟล์.PDF** เพื่อต่อเชื่อมไปยังโปรแกรม CryptBot Scan™

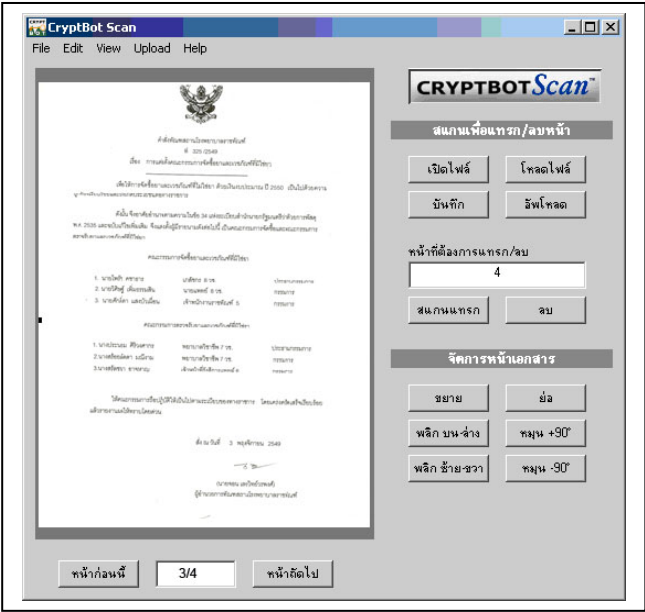

ภาพที่ 6 หน้าจอแสดงการแทรก/ลบหน้าเอกสารที่สแกนเพิ่มเติม

- หน้าจอโปรแกรม CryptBot Scan™ ที่สามารถทำการแทรกหน้าหรือลบหน้าเอกสาร ซึ่งสามารถเลือกหน้าที่จะทำการแทรกหน้าหรือลบหน้าเอกสารที่ต้องการสแกนเพิ่มเติมได้



โปรแกรมเชื่อมต่อระบบสแกนเอกสารอัตโนมัติ

CryptBot Scan™

คุณลักษณะ (Features)

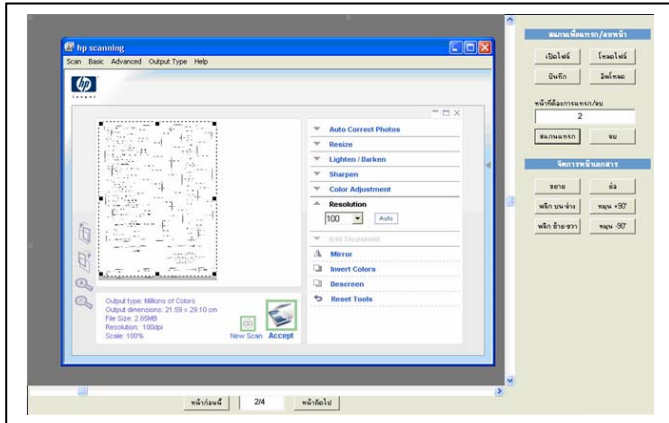

ภาพที่ 7 หน้าจอแสดงการแทรกหน้าเอกสารที่สแกนเพิ่มเติม

- ใส่หมายเลขหน้าที่ต้องการสแกนแทรกหน้า แล้วกดปุ่ม สแกนแทรก เพื่อทำการสแกนหน้าเพิ่ม



ภาพที่ 8 หน้าจอแสดงเมื่อทำการสแกนแทรกหน้าเอกสารแล้ว

- เมื่อทำการสแกนไฟล์ที่แทรกเสร็จแล้ว ระบบจะทำการบันทึกไฟล์แนบให้อัตโนมัติ

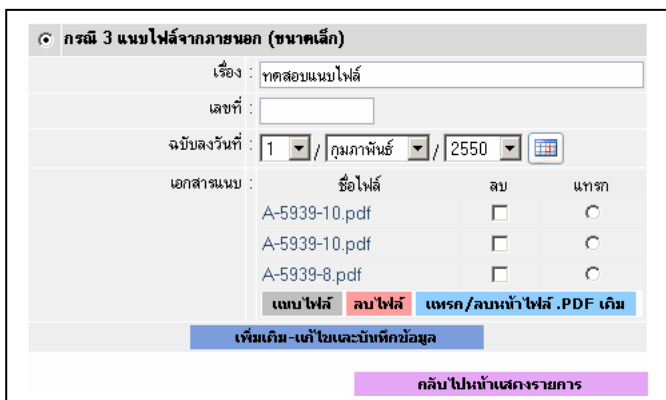

ภาพที่ 9 หน้าจอแสดงรายการเอกสารต้นเรื่อง

- แสดงรายการไฟล์เอกสารต้นเรื่อง ที่ได้จากการสแกนแทรกหน้าเอกสารด้วยโปรแกรม CryptBot Scan™

คุณลักษณะ (Features)



- แสดงรายการไฟล์เอกสารต้นเรื่องที่ได้จากการแนบไฟล์ในส่วนของการแนบไฟล์เอกสารต้นเรื่อง และสามารถคลิกเปิดดูเอกสารได้โดยโปรแกรม CryptBot Viewer™

ภาพที่ 10 หน้าจอแสดงไฟล์เอกสารต้นเรื่องที่ได้จากการแนบไฟล์

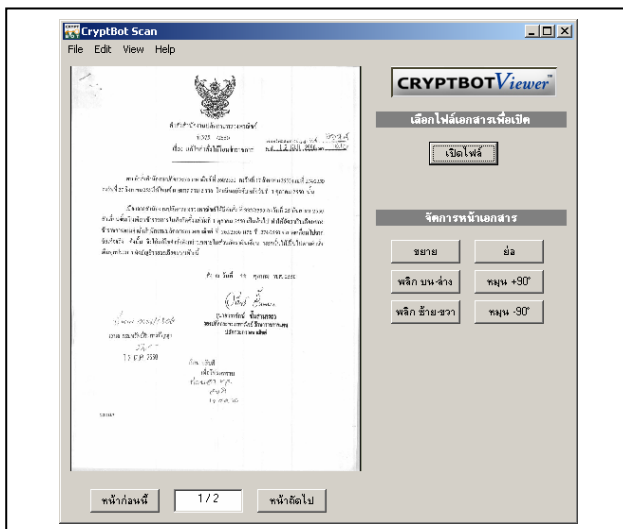

- เมื่อทำการสแกนเอกสารเสร็จเรียบร้อยแล้วสามารถที่จะทำการเปิดเอกสารขึ้นมาดูด้วยโปรแกรม CryptBot Viewer™ ที่ใช้ในการเปิดไฟล์เอกสารประเภทภาพ (.JPG หรือ .PDF) ได้เพื่อเรียกดูไฟล์ และสามารถที่จะทำการหมุนภาพหรือย่อขยายภาพได้

ภาพที่ 11 หน้าจอ โปรแกรม CryptBot Viewer™

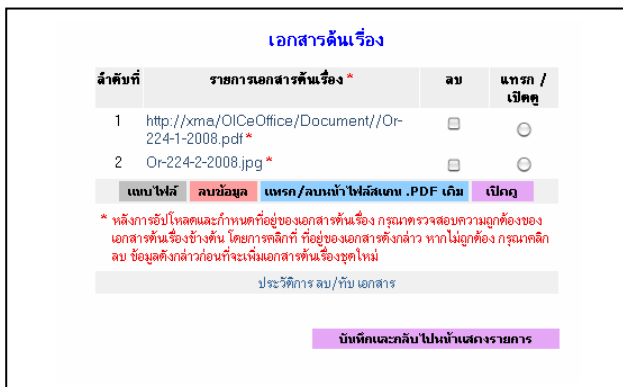

ภาพที่ 12 หน้าจอแสดงรายการเอกสารรอเรียกดู